

Projeten an der Gemeng Betzder

Sylvette Schmit-Weigel

17.11.2021



Inhalt

- ▶ Projet 1: Gemenge Gaart / Schrebergaart
- ▶ Projet 2: Duerftreff beim Lis
- ▶ Projet 3: Revalorisation de l'ancien site de l'école à Betzdorf

Inhalt

- ▶ Projeet 1: Gemenge Gaart / Schrebergaart

Détail partie nord









Inhalt

- ▶ Projeet 2: Duerftreff beim Lis

Duerfbuttek beim Lis

- ▶ Sait 2017 gëtt et dat klengt Liewensmëttel Geschäft am Häerzen vun Roodt-Syre
- ▶ Den Duerfbuttek ass och eng Ausbildungsplaz vir Leit mat enger Beanträchtegung, 2 Platzen ginn et hefir.



Duerftreff

- ▶ Integriert an den Duerfbuttek ass den Duerftreff
- ▶ Wichtigste Faktor hei ass Kommunikatioun an Zesummefannen vun den Leit
- ▶ Et ginn Workshops an Aktiounen organiséiert (Zesummenaarbecht steet am Virdergrond)
- ▶ Et gött zesummen mat der Gemeng an lokalen Akteuren geschafft







Inhalt

- ▶ **Projet 3: Revalorisation de l'ancien site de l'école à Betzdorf**

Revalorisation de l'ancien site de l'école à Betzdorf

- ▶ Bau vun engem generatiounsüwergräifenden Gebai (30 Unitéiten)
- ▶ 4 Haiser déi ronderëm en Haff (zone de rencontre) gebaut ginn
- ▶ Den Bau ass eng Moosnam vum Masterplan vum "centre de Betzdorf"
- ▶ Sozial Interaktiounen an Kommunikatioun tëscht den Noperen stäerken
- ▶ → Liewensqualitéit, Wuelbefannen, vereinfacht Integratioun

1, RUE D'OLINGEN, L-6832 BETZDORF



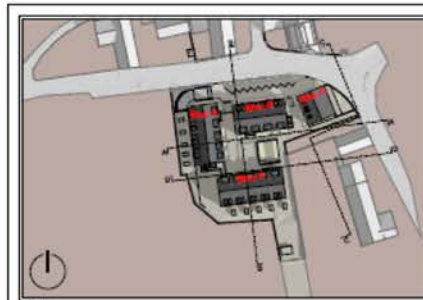

PROJET DE DEVELOPPEMENT DU CENTRE DE BETZDORF

ENTRE COURAGE		PROJET	
COMMUNE DE BETZDORF		11, rue de l'Église L-1021 Betzdorf Tél. +352 26 12 12	
ARCHITECTE		14 Avenue Thérèse-Clémence L-1021 Betzdorf Tél. +352 26 12 12	
CONSTAT		11, rue de l'Église L-1021 Betzdorf Tél. +352 26 12 12	
PERSPECTIVES			
Projet	Architecte	Date	Échelle
BETZ_lug	ARCH	APR 08	1:500

PERSPECTIVES

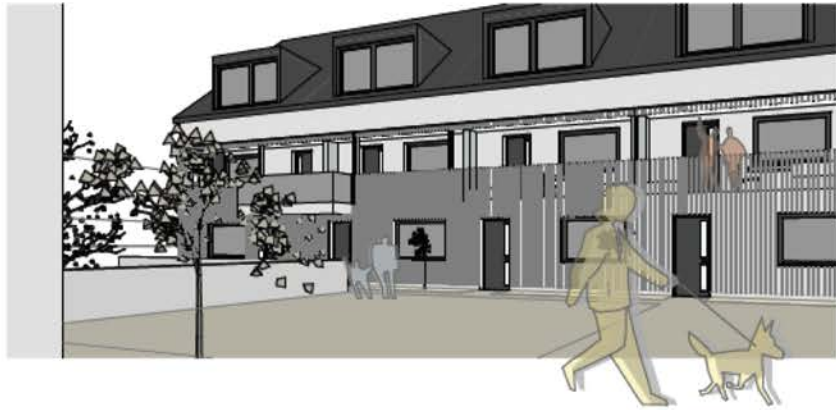

PERSPECTIVES

PROJET DE DEVELOPPEMENT DU CENTRE DE BETZDORF

METRE D'OUVRAGE		BOUCLE	
COMMUNE DE BETZDORF 11, rue du Centre L-1422 Metz Tel: +352 20 18 13		0-10-11-2020-001_geme 0-10-11-2020-001_Betzdorf_01-10-2020 0-10-11-2020-001_01-10-2020 0-10-11-2020-001_01-10-2020 0-10-11-2020-001_01-10-2020	
ARCHITECTE			
ROMAN SCHMID BOULEVARD V. STUBER L-1422 METZ		10 Avenue Charles Ochs L-1422 METZ Tel: +352 20 18 13	
COULAMBI			
COURSIVES			
Pro	Objet	Phase	Date
BETZ_dg	ARCH	APS	10-01-2020

Merci vir är Opmierksamkeet